



AGENDA DE EVENTOS Y PRÓXIMAS ACTIVIDADES SAN PEDRO DEL PINATAR



CALENDAR OF EVENTS AND UPCOMING ACTIVITIES

OFICINA DE TURISMO

Avda. Las Salinas, 55
30740 -San Pedro del Pinatar (Murcia)

Tel. 968 18 23 01

turismo@sanpedrodelpinatar.es

Facebook: [Concejalía de Turismo-San Pedro del Pinatar](#)

Instagram: [Turismo San Pedro del Pinatar](#)



VISITAS GUIADAS GRATUITAS CONCEJALIA DE TURISMO

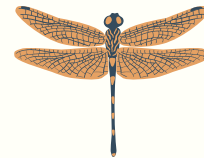

Guided tours in Spanish

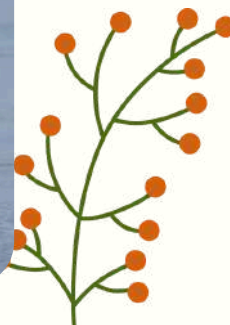

“Vida en el mundo de la sal”

Visita en español

Fecha/Date: Domingo, 19 de mayo

Horario/Time: de 11 a 13 h

Inscripción previa en <https://bit.ly/3y3nGxk>

Salida a las 11 horas, desde la rotonda de los Flamencos en Avda. del Puerto frente al Centro de Visitantes "Las Salinas"

<https://goo.gl/maps/SfJ1CuWUC7G5mWNW6>

Se caminará por cómodas sendas y sobre pasarelas de madera que bordean los estanques salineros hasta llegar al Pinar de Coterillo.

Duración 2 horas

Distancia 2 km

Equipamiento: Calzado cómodo, ropa poco llamativa, repelente de mosquitos, protección solar, gorra, bocadillo y agua

Recomendaciones: Prismáticos y cámara de fotos

Próximas visitas guiadas:

Domingo, 2 de junio de 19 a 21 h Ruta Ornitológica

Viernes, 21 de junio Ruta Noche de Luna Llena

Inscripción gratuita. Se abrirá el plazo de inscripción 15 antes de la fecha de realización de la ruta

Life in the salt world

Visit in Spanish language

Date: Domingo, 19 de mayo

Time: 11 a.m. to 1 p.m.

Pre-registration at:

<https://bit.ly/3y3nGxk>

You will walk along comfortable paths and on wooden footbridges along the salt ponds until you reach the Pinar de Coterillo.

Duration 2 hours / Distance 2 km

Upcoming guided tours in Spanish language:

Sunday, 2nd June from 19 to 21 h
Ornithological Route

Friday, 21st June Full Moon Night Route

*Free registration: Registration will be open 15 days before the date of the tour.



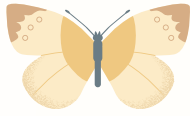

ACTIVIDADES ESPACIOS NATURALES REGION DE MURCIA



Activities in the natural areas of the Region of Murcia

Te recordamos las actividades de mayo y junio que se hacen en los espacios naturales de la Región de Murcia.

Que no se te escapen los Días Mundiales, las exposiciones, las rutas guiadas y las actividades especiales en nuestros Espacios Naturales.

Descarga la información en: <https://shre.ink/8SCL> elige la actividad que más te atraiga y apúntate haciendo clic en "Inscripción aquí".

¡No te demores, las plazas se agotan rápidamente!

*Las actividades se realizan en idioma español



We remind you of the May and June activities that take place in the natural areas of the Region of Murcia.

Don't miss the World Days, exhibitions, guided routes and special activities in our Natural Spaces.

Download the information at: <https://shre.ink/8SCL> choose the activity that most appeals to you and sign up by clicking on "Register here". Don't delay, activities sell out quickly!

*The activities are carried out in Spanish

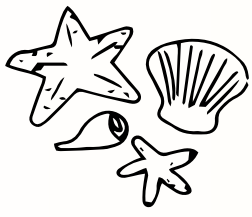

ACTIVIDADES ESPACIOS NATURALES REGION DE MURCIA

Exhibition of underwater photography



PARQUE REGIONAL SALINAS DE SAN PEDRO



EXPOSICIÓN FOTOGRÁFICA LOS COLORES DEL FONDO DEL MAR

📅 MAYO Y JUNIO
🕒 CONSULTA HORARIOS Y DÍAS DE APERTURA. HASTA 30 MINUTOS ANTES DEL CIERRE

CONSULTA HORARIOS Y DÍAS DE APERTURA

El oscuro fondo del mar esconde formas, texturas y colores que no existen en tierra firme. Descubre los más pequeños detalles que esconde la biodiversidad marina del Mar Mediterráneo y Mar Menor, a través de impresionantes imágenes captadas por el fotógrafo subacuático José Luis Alcaide Sanjurjo.

- 📍 CENTRO DE VISITANTES LAS SALINAS
- 🆓 PARA TODOS LOS PÚBLICOS
- ♿ ACCESIBLE PARA PERSONAS CON MOVILIDAD REDUCIDA

SIN INSCRIPCIÓN PREVIA

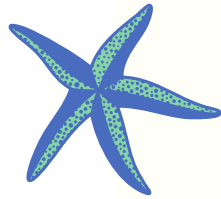

Con motivo del Día Mundial de los Océanos se podrá ver una exposición de fotografía subacuática "Los colores del fondo del mar" de José Luis Alcaide Sanjurjo en el Centro de Visitantes "Las Salinas" durante los meses de mayo y junio. Además el sábado 8 de junio de 11 a 12.30 horas el autor estará presente en la exposición y comentará las fotografías. Inscripción previa a partir del 25 de mayo en <https://bit.ly/3JNYVHK>

Exhibition of underwater photography in the Visitor Centre "Las Salinas" during the months of May and June. In addition, on Saturday 8 June from 11 a.m. to 12.30 p.m. the author will be present at the exhibition and will comment on the photographs, for which prior registration is required from 25 May onwards at <https://bit.ly/3JNYVHK>.



PARQUE REGIONAL SALINAS DE SAN PEDRO



ACTIVIDAD ESPECIAL DÍA MUNDIAL DE LOS OCÉANOS

📅 SÁBADO 8 DE JUNIO
🕒 DE 11:00 H A 12:30 H

Con motivo de la celebración del **Día Mundial de los Océanos**, acércate al Centro de Visitantes Las Salinas y descubre "Los colores del fondo del mar" de la mano de su autor. José Luis Alcaide Sanjurjo, fotógrafo subacuático altamente comprometido con el bienestar del medio natural, nos irá desvelando la historia de cada una de las preciosas imágenes que integran esta exposición.

- 🆓 PARA TODOS LOS PÚBLICOS
- ♿ ACCESIBLE PARA PERSONAS CON MOVILIDAD REDUCIDA

INSCRIPCIÓN AQUÍ

*A PARTIR DEL DÍA 25 DE MAYO A LAS 9:30 H



TEN EN CUENTA



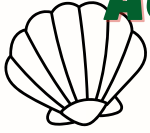

ACTIVIDADES ESPACIOS NATURALES REGION DE MURCIA

Guided tour of the beach in Spanish

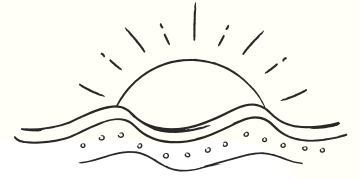

PARQUE REGIONAL SALINAS DE SAN PEDRO

Parque Regional
Salinas de San Pedro



RUTA GUIADA VIVE LA PLAYA

📅 SÁBADO 22 DE JUNIO
🕒 DE 10:00 H A 12:00 H

Las playas son ecosistemas naturales, no solo zonas de baño. Observando con detalle descubriremos huellas y rastros que nos indican que las dunas y las orillas están llenas de vida.

🚶 RECORRIDO APROXIMADO DE 2 KM
📶 DIFICULTAD BAJA
🕒 A PARTIR DE 6 AÑOS

INSCRIPCIÓN AQUÍ

*A PARTIR DEL DÍA 7 DE JUNIO A LAS 9:30 H



TEN EN CUENTA

El 22 de junio podrás disfrutar de otra actividad en el Parque Regional Salinas y Arenales de San Pedro, una ruta guiada por la playa para descubrir las huellas y rastros que nos indican que las dunas y las orillas están llenas de vida.

La inscripción se podrá realizar a partir del 7 de junio en: <https://shre.ink/8DSS>

On 22 June you can enjoy another activity in the Salinas y Arenales de San Pedro Regional Park, a guided route along the beach to discover the tracks and traces that show us that the dunes and shores are full of life.

Registration can be made from 7 June onwards at: <https://shre.ink/8DSS>



OTRAS ACTIVIDADES MEDIOAMBIENTALES



1m² por los ríos, lagos y embalses



1m² contra la basuraleza



1m² por las playas y mares

Retiramos de los entornos marinos los residuos que no tendrían que haber acabado ahí



1m² por los campos, bosques y montes

Salimos a la naturaleza para averiguar la procedencia de la basuraleza para luchar contra ella



1m² contra la basuraleza

Recogida anual de residuos para concienciar y tratar de revertir la problemática

1 de junio

1m² contra la basuraleza es un encuentro anual colaborativo para recoger basuraleza abandonada en los entornos naturales. Convocamos a la ciudadanía, empresas, organizaciones e instituciones en un encuentro a nivel nacional, con el fin de retirar de la naturaleza aquellos residuos que no deberían de haber acabado en ella. Y por consiguiente, concienciar a la población sobre la magnitud de esta problemática. Forma parte de la próxima recogida y descárgate los materiales para difundir esta campaña y acabar con esta lacra.



¿Qué es «Basuraleza»?

Desde el Proyecto LIBERA, creado por SEO/BirdLife en alianza con Ecoembes para concienciar y movilizar a la ciudadanía para mantener los espacios naturales libres de basura, el 3 de marzo de 2018, con motivo del Día Mundial de la Vida Silvestre, presentamos una nueva palabra para definir aquella basura que abandonamos en la naturaleza: basuraleza.

Desde hace 5 años, cada junio salimos a todos los espacios naturales que amamos para continuar cuidándolos un año más. Cuidar nuestros entornos es un hábito que deberíamos de tener intrínseco, en cambio, **son muchos los residuos que todos los años son abandonados**, teniendo graves consecuencias para los ecosistemas y contaminando nuestro hogar, la naturaleza.

Por eso, os animamos a ser parte activa contra la basuraleza, saliendo a recogerla por todos los entornos naturales y concienciando al resto.

¿Te apuntas? Puedes inscribirte entre el 1 de abril y el 26 de mayo de 2024. Antes del 1 de junio te enviaremos un pack de participación con unas bolsas de basura y unos guantes protectores. También se ofrecerá una formación para los organizadores de los puntos. **¡Te esperamos!**

MURCIA

1 JUNIO



Salinas y Arenales de San...



10:30

ORGANIZADOR

Asociación Región de Murcia Limpia

www.regiondemurciali...



LUGAR

Salinas y Arenales de San Pedro del Pinatar

[Mostrar en el mapa](#)

Enlace para compartir:

<https://proyectolibera.org/proximos-eventos/proximas-recogidas/12246>



Programación Cultural Mayo 2024

VIERNES 3 MAYO



21:00 h **DIEZ SONETOS** – Otra Danza
 Danza interpretada por dos bailarines y violonchelista en torno a los sonetos de Garcilaso de la Vega.
 Todos los públicos
 Casa de Cultura
 Entrada 8 €



VIERNES 17 SÁBADO 18 VIERNES 24 Y DOMINGO 26

21:00 h **X MUESTRA AFICIONADO** **TEATRO**
 Casa de Cultura
 Entrada gratuita

4-5 MAYO



IV FERIA DE COLECCIONISMO MARINA DE LAS SALINAS.
 Puerto Marina de las Salinas
 Entrada gratuita.



SÁBADO 18 MAYO

DÍA INTERNACIONAL DE LOS MUSEOS
 12:30 h Actividad en la terraza del museo
 (posible concierto tenor Jesús Hernández)
 Exteriores Museo Barón de Benifayó

MIÉRCOLES 8 MAYO



20:00 h Inauguración "Exposición alumnos de 1º Bachillerato, Filosofía, IES Manuel Tárrega Escribano"
 Espacio de Arte Casa de Cultura
 Hasta 19 mayo



31 MAYO-2 JUNIO

II CONGRESO HISTORIA Y MISTERIO
 Programa en directo de radio el 31 de mayo y ponencias sábado y domingo.
 Casa de Cultura

DEL 10 AL 12 MAYO



PINATAR FOLK. FESTIVAL DE MÚSICAS DE RAÍZ. Todos los públicos.
 Exteriores museo

*Del 21 de marzo al 26 de mayo estará en el Museo la exposición internacional de arte urbano.

Venta de entradas:
 Taquilla Casa de Cultura
<https://sanpedrodelpinatar.servientradas.net/PROGRAMACION-ESPECTACULOS.html>



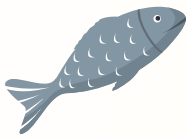



ACTIVIDADES MUSEO DEL MAR COFRADÍA DE PESCADORES

ACTIVITIES IN SPANISH OF THE MUSEUM OF THE SEA,
TALK ON HOW TO PREPARE THE MAR MENOR CALDERO RECIPE



Museo del Mar

SAN PEDRO DEL PINATAR

-  Visita guiada
-  Charla sobre la elaboración del caldero
-  Degustación

Día. 25 de mayo

Hora: de 11 a 13 horas

Reservas: 606 120 842

**Charla sobre la elaboración de
Caldero del Mar Menor.**

Degustación

Fecha: 25 de mayo

Horario: de 11:00 a 13:00 horas

Aforo: 20 personas

Precio/ Price: 5 euros

Se requiere reserva previa por WhatsApp o llamada telefónica a 606120842, antes del sábado de cada evento

**Talk about the preparation of
Caldero del Mar Menor. Tasting**

Date: 25th May

Time: 11:00 a.m. to 1:00 p.m.

Capacity: 20 people

Price: 5 euros

**Reservations are required by
WhatsApp or phone call to
606120842, before the Saturday
of each event.**



OTRAS ACTIVIDADES



¿Qué es el Bono Turístico?

Es una ayuda directa que otorga el Gobierno de la Región de Murcia para incentivar la demanda de servicios turísticos prestados en periodos de estacionalidad. La estancia debe reservarse en un alojamiento inscrito en el Registro de Empresas y Actividades Turísticas de la Región de Murcia, de las siguientes tipologías: establecimientos hoteleros, apartamentos turísticos, campings, casas rurales, hospederías rurales y albergues que se encuentra adherido al programa

¿Cuál es el importe de la ayuda?

El Bono cubre el 50% del coste de los servicios subvencionables del paquete turístico, incluido el IVA, con un máximo de 250 €

¿Cuál es el periodo de vigencia del Bono?

Hasta el 31 de mayo de 2024, siendo el último día que se puede solicitar un bono turístico el 22 de mayo de 2024.

Puedes consultar los cinco alojamientos en San Pedro del Pinatar adheridos al programa en <https://bit.ly/3vKaDjx>

Más información en https://www.turismoregiondemurcia.es/es/bono_turistico/
[#paraisosalado](#)

X MUESTRA NACIONAL DE TEATRO AFICIONADO



El Ayuntamiento de San Pedro del Pinatar, a través de la Concejalía de Cultura, a fin de fomentar las artes escénicas de grupos aficionados, convoca la décima Muestra Nacional de Teatro Aficionado, que se desarrollará en la Casa de Cultura los días **17, 18, 24 y 26 de mayo de 2024**.

Podrán participar en esta convocatoria grupos de teatro aficionado de adultos, a nivel nacional no profesionales, y que no pertenezcan al municipio, debiendo estar inscritos con la denominación de grupo o asociaciones culturales.

El Ayuntamiento dará una ayuda de 500 euros para cada grupo seleccionado en concepto de desplazamiento y el jurado fallará los premios entre las finalistas, con un primer premio de 600 euros a la mejor representación y un segundo premio de 300 euros.

La gala de clausura del certamen y la entrega de premios a los ganadores tendrá lugar el 26 de mayo de 2024.



EXPOSICIÓN / PAINTING EXHIBITION



EXPOSICIÓN INTERNACIONAL

ARTE URBANO

ROMPIENDO MOLDES

ABOUDIA BICICLETA SEM FREIO GREGOS
DALE GRIMSHAW ART IS TRASH JEAZER
DURO NIEL "SHOE" MR. TRAZO ASU ONE

21 DE MARZO
26 DE MAYO

SEEN TLP BOA MISTURA BLEK LE RAT
BANSY JACE JEFF AEROSOL SETH
WILLY ARENAS TAKI 183 D FACE

MUSEO BARÓN DE BENIFAYO
SAN PEDRO DEL PINATAR. MURCIA

MUSEO Barón de Benifayó
CULTURA
Ayuntamiento de San Pedro del Pinatar
MURCIA STREET ART

Exposición "Arte Urbano, rompiendo moldes"

Muestra internacional de 25 artistas de siete nacionalidades diferentes pertenecientes a Murcia Street Art Project. Las obras están realizadas con distintas técnicas y en diferentes soportes. Entre los artistas representados podemos ver a Aboudia, Bicicleta Sem Freio, Mr. Trazo, Willy Arenas, Duro, Niel "Shoe" entre otros.

Fecha/Date: hasta el 26 de mayo

Lugar/Place: Museo Palacio Barón de Benifayó (Avda. Orihuela)

Horario/Time: mañanas de martes a sábado de 10:00 a 14:00 h., Horario de tarde: martes y jueves de 17 a 19 horas. Domingo. lunes y festivos cerrado.

Entrada libre hasta completar aforo.

Más información: 968 187 596



EXPOSICIÓN / PAINTING EXHIBITION



Fecha/Date: Del 31 de mayo al 26 de julio

Lugar/Place: Museo municipal Palacio Barón de Benifayó (Avda. de Orihuela s/n)

Horario/Time: Horario habitual de mañana: martes a sábado de 10:00 a 14:00 h., Horario de tarde: martes y jueves de 17 a 19 horas. Domingo. lunes y festivos cerrado.

Más información: 968 187 596

EXPOSICIÓN

MUÑOZ BARBERÁN

PINTOR DE CIUDADES

MUSEO BARÓN DE BENIFAYÓ
SAN PEDRO DEL PINATAR. MURCIA

DEL 31 DE MAYO AL 26 DE JULIO

MUSEO Barón de Benifayó
CULTURA
Ayuntamiento de San Pedro del Pinatar



CELEBRACIÓN "NOCHE DE LOS MUSEOS"
COMMEMORATION OF THE 'INTERNATIONAL MUSEUM DAY'



SÁBADO 18 DE MAYO DE 2024

NOCHE DE LOS MUSEOS

SAN PEDRO DEL PINATAR



17:00H-20:00H
JORNADAS DE PUERTAS ABIERTAS
EN EL MUSEO BARÓN DE BENIFAYÓ,
MUSEO DEL MAR Y
COLECCIÓN DE MOTOS CLÁSICAS
EMILIANO ESCUDERO CANO.

21:00H
ACTUACIÓN DEL TENOR
"JESÚS HERNÁNDEZ".
EXTERIORES DEL MUSEO.

TODAS LAS ACTIVIDADES SERÁN GRATUITAS



Fecha/Date: 18 de mayo

Horario/Time: de 17h a 20h

Volveremos a disfrutar de "La Noche de los Museos", conmemorando el Día Internacional de los Museos.

El Museo Barón de Benifayó, el Museo del Mar y la Colección de Motos Clásicas Emiliano Escudero realizarán **jornadas de puertas abiertas en sus instalaciones de 17h a 20h.**

A las 21:00h finalizaremos esta celebración con el **concierto del tenor Jesús Hernández** en los exteriores del Museo Barón de Benifayó. Entrada libre.

Enjoy 'La Noche de los Museos', commemorating International Museum Day.

The Museo Barón de Benifayó, the Museo del Mar and the Emiliano Escudero Classic Motorcycle Collection will hold open days at their facilities from 17h to 20h.

At 21:00h we will end this celebration with a concert by the tenor Jesús Hernández outside the Baron de Benifayó Museum. Free entrance.



SAN PEDRO DEL PINATAR II CONGRESO NACIONAL HISTORIA Y MISTERIO

31 MAYO, 1 y 2 JUNIO 2024
Casa de la Cultura C/ Alcalde Julio Albaladejo, 16

ENRIQUE DE VICENTE

DR. MIGUEL ÁNGEL PERTIERRA

MERCEDES PULLMAN

ENRIQUE ECHAZARRA

JUAN CARLOS BLANCO

DAVID BLANCO

CONFERENCIAS, MESAS REDONDAS, SESIÓN DE MAGIA Y MENTALISMO

EMISIÓN EN DIRECTO DEL PROGRAMA
El Último Peldaño

Antena de Plata al mejor programa de radio 2023

JOAQUÍN ABENZA

ENTRADA LIBRE PREVIA RESERVA







II Congreso Nacional de Historia y Misterio

San Pedro del Pinatar

PROGRAMA

Viernes 31 de mayo de 2024

22:30h PRESENTACIÓN DEL CONGRESO

23:05h EMISIÓN EN DIRECTO DEL PROGRAMA "EL ÚLTIMO PELDAÑO"

Sábado 1 de junio de 2024 (mañana)

10:00h RECEPCIÓN DE ASISTENTES

10:30h APERTURA DEL CONGRESO

11:00h Ponencia
"MUJERES EN LA HISTORIA DE LA PARAPSICOLOGÍA"
Mercedes Pullman

12:15h Ponencia
"MAGOS Y PSÍQUICOS, LA FRONTERA ENTRE LO PARANORMAL Y EL ILUSIONISMO"
Enrique Echazarra

13:15h Ponencia
"MAGIA Y MENTALISMO"
David Blanco (Ilusionista)

 Ayuntamiento de San Pedro del Pinatar

II Congreso Nacional de Historia y Misterio

San Pedro del Pinatar

Sábado 1 de junio de 2024 (tarde)

17:00h Ponencia
"LA SIMA DE LAS PALOMAS, HISTORIA DE UN DESCUBRIMIENTO"
Juan Carlos Blanco Gago

18:15h Ponencia
"Y SIN EMBARGO SE MUEVE, GENIOS DENIGRADOS POR LA CIENCIA"
Dr. Miguel Ángel Pertierra Quesada

19:30h Ponencia
"ÚLTIMOS DESCUBRIMIENTOS SOBRE EL ORIGEN DE LA CIVILIZACIÓN"
Enrique de Vicente Martín

Domingo 2 de junio

11:00h Ponencia
"OVNIS: CASOS, VERDADES Y MITOS"
Joaquín Abenza Moreno

12:00h Mesa Redonda
"TESTIMONIOS DE SUCESOS INEXPLICADOS, HABLAN LOS PROTAGONISTAS"

13:30 Clausura

 Ayuntamiento de San Pedro del Pinatar

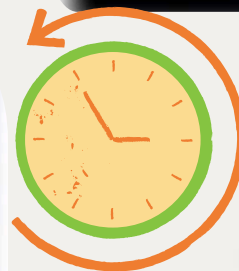

Casa de Cultura

SAN PEDRO DEL PINATAR





ESPACIO DE ARTES ESCÉNICAS "LA HIGUERA DE LA POCA VERGÜENZA"

THEATRE, MONOLOGUES, PERFORMANCE, CHILDREN'S THEATRE...



LUGAR/PLACE: C/ REYES CATÓLICOS, 9

VENTA DE ENTRADAS: [HTTPS://LAHIGUERA.COMPRALAENTRADA.COM](https://LAHIGUERA.COMPRALAENTRADA.COM) O PRESENCIAL DE LUNES A VIERNES DE 16:30 21:30 HORAS

MÁS INFORMACIÓN: [HTTPS://LAHIGUERADELAPOCAVERGUNEZA.ES](https://LAHIGUERADELAPOCAVERGUNEZA.ES) TEL: 626 93 96 59 LAHIGUERADELAPOCAVERGUNEZA@GMAIL.COM

TICKET SALES [HTTPS://LAHIGUERA.COMPRALAENTRADA.COM](https://LAHIGUERA.COMPRALAENTRADA.COM) OR IN PERSON FROM MONDAY TO FRIDAY FROM 16:30 TO 21:30 AT REYES CATÓLICOS STREET, 9



Mi querido fontanero

Sab. 25 Mayo 2024

Comedia en la que los personajes se tienen que enfrentar a los caprichos del más allá. Cinco actores ponen en escena una



Improgress

Vie. 31 Mayo 2024

Espectáculo de improvisación teatral en el que seis artistas salen a escena sin guión y sin paracaídas. El público decide entre las

PROGRAMACIÓN



>>> MI QUERIDO FONTANERO



Comedia que presenta la historia de un viudo que al recuperarse del fallecimiento de su mujer y empezar a construir una nueva vida junto a otra persona, se encuentra ante el enfadado espíritu de su difunta esposa, que no acepta la relación. Cinco actores ponen en escena una trepidante obra en la que se suceden situaciones llevando al límite del enredo.

Fecha/Date: Sábado 25 de mayo

Horario/Time: 21:30 horas Duración: 90 minutos

Precio/ Price: 11 euros

>>> IMPROGRESS



Espectáculo de improvisación teatral en el que seis artistas salen a escena sin guión y sin paracaídas. El público decide sobre las historias que representan, de los títulos, de las palabras claves. ¡Un espectáculo delirante, participativo, sin freno y memorable!.

Fecha/Date: Viernes 31 de mayo

Horario/Time: 21:30 horas Duración: 80-90 minutos

Precio/ Price: 11 euros



En el Centro de Mujer, Igualdad y Servicios Sociales Concejala Agustina Santiago

Espacio de Aprendizajes, Ocio, Conocimientos, Convivencias y Relaciones Interpersonales.

Concejalía de Igualdad San Pedro del Pinatar

www.sanpedrodelpinatar.es



MAYO

Miércoles 15

Club de Lectura "SALICORNIA".
Dña. María Jose Navarro.
Coordinadora del Club de Lectura.
Hora: 10:00 h a 12:00 h.

MAYO

JORNADAS POR EL DÍA INTERNACIONAL DE ACCIÓN POR LA SALUD DE LA MUJER.

Miércoles 22 Y 29

La Ansiedad. Técnicas para Manejarla y Afrontarla.
Anorexia y Bulimia: Claves para su Detección y Prevención.
Dña. Yolanda Lajarín. Psicóloga
Hora: 17:00 h a 19:00 h.

JUNIO

Miércoles 05

Excursión Cultural.
CLAUSURA.

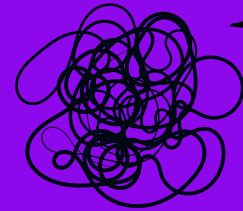
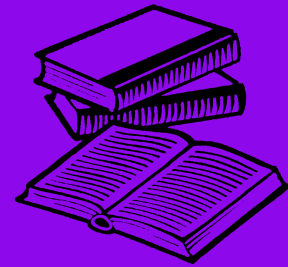

HORARIO BIBLIOTECAS SAN PEDRO Y LO PAGÁN

-HORARIO-

SAN PEDRO DEL PINATAR	LO PAGÁN
LUNES A VIERNES	LUNES A VIERNES
Mañanas: 9 a 14 h.	Mañanas: 10 a 14 h.
Tardes: 16 a 21 h.	
SALA DE ESTUDIO	LUNES Y MIÉRCOLES
LUNES A VIERNES: 9 a 21 h	Tardes: 16:30 a 20:30 h.
SÁBADOS: 9 a 14 h.	

San Pedro del Pinatar: 968 182575
 Lo Pagán: 968 180326
biblioteca@sanpedrodelpinatar.es

Mercadillos Street markets

MERCADILLOS SEMANALES WEEKLY STREET MARKETS

(Fruta, verdura, embutidos, ropa, calzado, etc.)

(Fruits, vegetables, sausages, clothes, footwear, etc.)

Lunes en San Pedro (detrás del Ayuntamiento, C/Víctor Pradera, C/ Libertad...)

Jueves en Lo Pagán (Avda. Salzillo)

otras propuestas

ACTIVIDAD

ASOCIACIÓN ESPAÑOLA CONTRA EL CÁNCER

A healthy route that brings together a group of neighbours to do some physical exercise.

“EN MARCHA CONTRA EL CÁNCER”

Organiza: Asociación Española Contra el Cáncer (AECC de San Pedro de Pinatar)

Fecha/Time: cada martes

Hora/Time: 09:15 horas

Lugar/Place: Salida desde la Explanada de Lo Pagán.

Inscripción gratuita a través del teléfono de la AECC, Tel. 900 100 036.

Esta actividad consiste en una ruta saludable que congrega a un grupo de vecinos para realizar ejercicio físico en el entorno de Lo Pagán y La Mota.

Está dirigida a toda la población y se desarrolla de octubre a junio, con salida desde la Explanada de Lo Pagán.



Eventos Bádminton 2024 San Pedro del Pinatar

4/2/2024

Región de Murcia TOP TTR Sub 11, Sub 15, Sub-19 y Senior

10/3/2024

I Jornada Interescuelas Región de Murcia

27/4/2024

Región de Murcia TOP TTR Sub 13, Sub 17 y Absoluto

15/6/2024

Región de Murcia TOP TTR Sub 11, Sub 15, Sub-19 y Senior

21/9/2024

Región de Murcia Autonomico Sub-11, Sub-15 y Sub-19

16/11/2024

Región de Murcia TOP TTR Sub 11, Sub 15, Sub-19 y Senior

Club Deportivo
30740
San Pedro del Pinatar



ACTIVIDADES DEPORTIVAS



SPORTS ACTIVITIES IN THE MUNICIPAL SPORTS CENTRE

Temporada de invierno (octubre a junio): escuelas deportivas municipales (fútbol sala, gimnasia rítmica, patinaje, tenis...) actividades dirigidas para adultos (mantenimiento, pádel, pilates...), alquiler de instalaciones, eventos, etc...

Temporada de verano: alquiler de instalaciones, cursos de verano y campus deportivos.

Reserva de instalaciones y horario de atención al público en la propia oficina del pabellón, en horario de lunes a viernes de 9:30 a 13:00 y de 17:00 a 20:00 horas

Más información: Tel. 968 18 24 71

Correo: deportes@sanpedrodelpinatar.es

Piscina municipal cubierta climatizada

Heated indoor municipal swimming pool

Gestiona: Aqualia

Avda. de los Antolinos s/n

Teléfono: 968 18 58 25

Horario: de lunes a viernes, de 8:00 a 22:00 horas

Sábados de 9:00 a 14:00





Para
niños de
4 a 18
años

ESCUELA DE ARTES ESCÉNICAS "La Higuera de la poca vergüenza"

PERFORMING ARTS SCHOOL FOR CHILDREN

Este espacio cultural está destinado a las artes escénicas y ofrece formación artística y una completa programación.

Lugar: C/ Reyes Católicos, 9

Además, La Higuera de la Poca Vergüenza ofrece cursos de Teatro, Video Dance, Teatro Musical, Pintura, Canto... para niños de entre 4 a 18 años para aportar herramientas artísticas que ayuden en su crecimiento personal, bienestar, confianza, seguridad en sí mismos y habilidades sociales.

email: lahigueradelapocaverguenza@gmail.com

Tel: 626 93 96 59

Consultar programación y precios:

<https://lahigueradelapocaverguenza.es/programacion-teatro/>



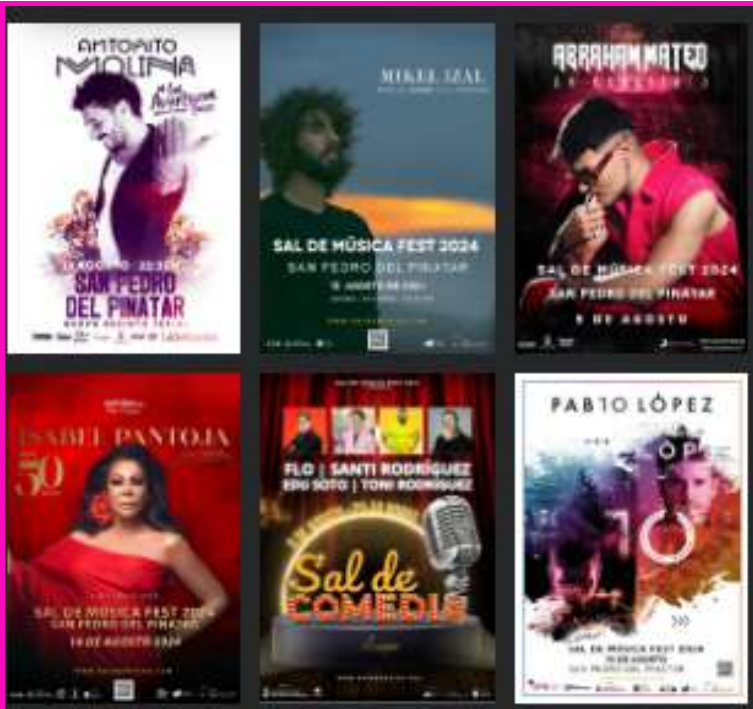

III FESTIVAL "SAL DE MÚSICA"

Music Festival

La tercera edición de Sal de Música une artistas de diferentes estilos musicales, humor y una gran zona de gastronomía y ocio.

El 9 de agosto con Abraham Mateo

El 10 de agosto será el turno de Pablo López.

El 11 de agosto Noche Humor: Flo, Santi Rodríguez, Edu Soto y Toni Rodríguez.

El 12 de agosto el cantautor gaditano Antoñito Molina

El 13 de agosto Mikel Izal

El 14 de agosto Isabel Pantoja, pondrá el broche de oro

El festival incluirá artistas invitados, una amplia zona gastronómica, sesiones DJs tras los conciertos, espacios diferentes y zonas adaptadas para que todos puedan disfrutar de las noches de verano en San Pedro del Pinatar.

The festival will include guest artists, a large gastronomic area, DJ sessions after the concerts, different spaces and adapted areas so that everyone can enjoy the summer nights in San Pedro del Pinatar.

Venta de entradas/ Ticket sales

Presencial: Centro de Iniciativas Turísticas y Ayuntamiento

Online: www.saldemusica.com

O en otras plataformas autorizadas:

-servientradas.com

-compralaentrada.com

*Si compras los 5 conciertos disponibles tendrás un 30% de descuento solo en venta presencial o saldemusica.es



MUSEOS, RUTAS, CICLOTURISMO... MUSEUMS, ROUTES, CYCLE TOURING...

MUSEO MUNICIPAL PALACIO BARÓN DE BENIFAYÓ / MUNICIPAL MUSEUM

Edificio del siglo XIX que alberga salas dedicadas a la arqueología y etnografía así como diversas colecciones: juguetes antiguos y material cinematográfico y sala de exposiciones temporales.

Dirección: Avda. de Orihuela s/n

Horario habitual de mañana: martes a sábado de 10:00 a 14:00 h., Horario de tarde: martes y jueves de 17 a 19 horas. Domingo, lunes y festivos cerrado. HORARIO SEMANA SANTA: Lunes cerrado. Martes de 10:00 a 14:00 h. y de 17:00 a 19:00 h. Miércoles y Jueves Santo de 10:00 a 14:00 h. Viernes Santo cerrado. Sábado de 10:00 a 14:00 h. y Domingo Santo cerrado.

Más información: 968 187 596



MUSEO DEL MAR / MUSEUM OF THE SEA

Alberga colecciones de caracolas marinas, maquetas de barcos y artes de pesca; fotografías, nudos marinos, etc.

Dirección: C/ Lorenzo Morales, 1 (edificio Hogar del Pescador, 1ª planta sin ascensor).

Horario habitual: (Recomendable confirmar el horario por teléfono previamente) De martes a sábado de 10:00 a 13:00 h. Lunes, domingos y festivos cerrado.

Horario Semana Santa: Cerrado en Semana Santa del 28 al 31 de marzo

Tel. 606 120 842 museodelmarsanpedro@gmail.com

COLECCIÓN PRIVADA DE MOTOS ANTIGÜAS/ COLLECTION OF VINTAGE MOTORBIKES

Una colección de motos clásicas desde la década de los 40 hasta los 80 de diversas marcas.

Para concertar visitas: Tel. 695 083 212 Lugar: Calle Norte, 8

Más información: (20+) [Colección de Motos Clásicas Emiliano Escudero Cano](#) | Facebook



CENTRO DE VISITANTES "LAS SALINAS"

ENVIRONMENTAL INFORMATION CENTRE OF THE SALINAS DE SAN PEDRO REGIONAL PARK

De la mano de sus experimentados informadores/as, podrás conocer los valores naturales, culturales y sociales del P.R. Salinas y Arenales de San Pedro

Más información: Tel. 968 178 139 Email: infosanpedro@car.m

Puedes obtener más información sobre este espacio natural en: <https://murcianatural.car.m.es/>



RUTAS AUTOGUIADAS POR SAN PEDRO DEL PINATAR/SELF-GUIDED ROUTES

Self-guided routes so that you can get to know our town

You can download this brochure at: <http://bitly.ws/ByZJ> or ask for it at the Tourist Office.

Te proponemos varias rutas autoguiadas para que conozcas nuestra localidad.

En los QR que verás en los principales recursos turísticos del municipio podrás descargar un vídeo y un itinerario en Google Maps.

Puedes descargar este folleto en: <http://bitly.ws/ByZJ> o solicitarlo en la Oficina de Turismo.



CICLOTURISMO/ DESTINO CYCLING FRIENDLY

10 cycling routes with different levels and modalities to visit the municipality and the surrounding area

You can download the PDF brochure at: <http://bitly.ws/Bz5> and or ask for it at the Tourist Office.

Te proponemos 10 rutas con diferentes niveles y modalidades para visitar el municipio y los alrededores sobre dos ruedas.

Puedes descargar el folleto en PDF en: <http://bitly.ws/Bz5> y o solicitarlo en la Oficina de Turismo.

RUTAS, CICLOTURISMO, ACTIVIDADES NáUTICAS... ROUTES, CYCLE TOURING, NAUTICAL ACTIVITIES...

EUROVELO

EuroVelo is a network of 17 long-distance cycle routes.

EuroVelo es una red de 17 rutas ciclistas de larga distancia. El trazado de la ruta EuroVelo 8 - Ruta Mediterránea a su paso por la Región de Murcia te permitirá descubrir una amplia variedad de carreteras, senderos, carriles bici o puertos de montaña para disfrutar del ciclismo.

Más información:

https://www.murciaturistica.es/es/etapa_19/

https://www.murciaturistica.es/es/etapa_20/



EXPERIENCIAS MARINERAS TURISMO MARINERO /MARITIME EXPERIENCES

Experiencias marineras (chárter de pesca, turismo ambiental, buceo, rutas, gastronomía, etc.), alquiler de barcos...

(fishing charters, environmental tourism, diving, routes, gastronomy, etc.), boat rentals...

Tel. 609485915

<https://www.turismomarineromurcia.com>

info@turismomarineromurcia.com

SEA WORLD ADVENTURE

Excursiones en motos de agua, actividades náuticas, escuela de verano náutica, cursos y bautismos de vela ligera, kitesurf, windsurf, SUP, buceo, alquiler...

Jet ski excursions, nautical activities, nautical summer school, courses and baptisms in dinghy sailing, kitesurfing, windsurfing, SUP, diving, rentals

Lugar/Place: Playa de La Mota.

Tel. 649 918 950

<https://www.facebook.com/seaworldadventure>

seaworldactividadesnauticas@gmail.com



CENTRO DE ACTIVIDADES NáUTICAS /WATER SPORTS CENTRE

Canoa, paddle surf, vela, etc.

Canoeing, paddle surfing, sailing,

Lugar/Place: Playa de La Puntica.

Más información: Tel 658 503 253

FML CLUB DE NAVEGACIÓN /NAVIGATION

Sailing Club

Puerto Deportivo Marina de las Salinas Tel. (+34) 638 612 376 / (+34) 655 907 957

<https://flmclubdenavegacion.com/hola@flmclubdenavegacion.com>



ACTIVIDADES EN LA REGIÓN DE MURCIA / ACTIVITIES IN THE REGION OF MURCIA

Activities, concerts, exhibitions, guided tours, traditional markets, etc. throughout the Region of Murcia.

En la Agenda de la web oficial de Turismo Región de Murcia puedes consultar actividades, eventos, conciertos, exposiciones, visitas guiadas, mercadillos tradicionales, etc. de toda la Región de Murcia:

www.turismoregiondemurcia.es



OTRAS INFORMACIONES DE INTERÉS OTHER INFORMATION OF INTEREST

DATOS METEOROLÓGICOS Y ESTADO DE LAS PLAYAS WEATHER DATA AND BEACH CONDITIONS

On the website of the Spanish Meteorological Agency www.aemet.es you can obtain information about the weather and beaches in our town.

En la página web de la Agencia Estatal de Meteorología www.aemet.es puede obtener información sobre el tiempo en nuestro municipio: AEMET San Pedro del Pinatar <https://bit.ly/3tg6jUs>

Y del estado de las playas: AEMET San Pedro del Pinatar <https://bit.ly/3anVuJz>



TELÉFONOS DE INTERÉS / TELEPHONES OF INTEREST

Information with telephone numbers of interest in the municipality: municipal services, hospital, transport, pharmacies, police, markets, etc

En el siguiente enlace puedes descargar la guía de servicios de San Pedro del Pinatar, donde encontrará información con los teléfonos de interés del municipio: servicios municipales, hospital, transportes, farmacias, policía, mercados, etc., así como otros folletos de interés.

<https://www.sanpedrodelpinatar.es/turismo/documentacion-electronica-de-turismo/>

INFORMACIÓN SANITARIA EN LA REGIÓN DE MURCIA / HEALTH INFORMATION

This website is the health portal of the Region of Murcia where you will find information about health and healthcare in the Region of Murcia.

La web www.murciasalud.es es el portal sanitario de la Región de Murcia donde encontrarás información sobre la salud y la sanidad en la Región de Murcia, como por ejemplo los resultados de los muestreos de las aguas de baño en las playas de la Región de Murcia:

<https://bit.ly/3t45wpR>



NÚMERO ÚNICO DE EMERGENCIAS:112 EMERGENCY NUMBER:112

Free telephone number to request, in cases of urgent need, the assistance of the public health, fire fighting and rescue services and public safety (police).

Teléfono gratuito para pedir, en casos de urgente necesidad, la asistencia de los servicios públicos que se requieran en servicio de urgencia sanitaria, de extinción de incendios y salvamento, de seguridad ciudadana y de Protección Civil, cualquiera que sea la Administración pública de la que dependan.



TELÉFONO DE INFORMACIÓN AL CIUDADANO EN EL MAR MENOR CITIZEN INFORMATION TELEPHONE NUMBER IN MAR MENOR

Para sugerencias, comentarios y quejas sobre el Mar Menor y el estado de la laguna dirigirse a:

For suggestions, comments and complaints about the Mar Menor and the state of the lagoon, please contact:

Tel. móvil 651 622b 486 / Tel. fijo: 868 047 837

email: info@canalmarmenor.es web: www.canalmarmenor.es



Información y atención al ciudadano en el Mar Menor
Telf Móvil: 651 622 486
Telf Fijo: 868 047 837
Info@canalmarmenor.es
www.canalmarmenor.es
twitter.com/canalmarmenor facebook.com/canalmarmenor



LINEA VERDE

You can report any incident to the municipal authorities via your mobile phone using the Linea Verde application.

Puedes poner en conocimiento de los responsables municipales cualquier incidencia o desperfecto que encuentres en tu localidad, de manera rápida y fácil desde el teléfono móvil (aceras, alumbrado, basuras, parques, mobiliario urbano, etc).

Para utilizar este servicio, hay que descargarse la APP Línea Verde o también online en:

www.lineaverdesanpedrodelpinatar.es

OTRAS INFORMACIONES DE INTERÉS OTHER INFORMATION OF INTEREST

RECOGIDA DE MUEBLES Y ENSERES /FREE TRANSPORT SERVICE FOR COLLECTION OF USED FURNITURE AND OTHER HOUSEHOLD GOODS

La Concejalía de Medio Ambiente pretende concienciar a la población para que no dejen residuos de gran volumen cómo electrodomésticos, colchones, muebles, etc. en la vía pública.

Este servicio municipal es gratuito y para su correcta gestión hay que llamar con antelación al teléfono 868 064 533



SERVICIO MUNICIPAL DE INFORMACIÓN Y AVISOS POR WHATSAPP MUNICIPAL WHATSAPP INFORMATION AND WARNING SERVICE

Si desea recibir avisos, sigue el canal de whatsapp del Ayuntamiento de San Pedro del Pinatar en

If you wish to receive notifications, follow the whatsapp channel of the San Pedro del Pinatar Town Hall at:

<https://whatsapp.com/channel/0029Va950PD7YSd4LGa5MN3n>



INFORMACIÓN SOBRE TRANSPORTES (Autobuses, tren taxi, avión)

Information: Buses, train, taxi, plane



FARMACIAS DE GUARDIA EN SAN PEDRO DEL PINATAR 2024

Escanea el QR para saber cuales son las farmacias de guardia en el municipio.

Pharmacies on duty in San Pedro del Pinatar 2024

Scan the QR to find out which pharmacies are on duty in the municipality.



La Red de Oficinas de Turismo de la Región de Murcia, de la que forma parte la Oficina de Turismo de San Pedro, apuesta por un destino más sostenible.

Solicita los folletos de buenas practicas para utilizar y ahorrar agua de manera responsable y reducir la huella de carbono mientras disfrutas de tu estancia en San Pedro del Pinatar, disponibles en español e inglés También puedes descargarlos en

<https://bit.ly/4aYOEUX>



The Network of Tourist Offices of the Region of Murcia, of which the San Pedro Tourist Office forms part, is committed to a more sustainable destination.

Request the brochures of good practices to use and save water responsibly and reduce your carbon footprint while enjoying your stay in San Pedro del Pinatar, available in Spanish and English.

You can also download them at <https://bit.ly/4aYOEUX>



La información obtenida en este documento es proporcionada por las propias empresas, organismos y departamentos.
La Concejalía de Turismo no se hace responsable de los cambios que pudieran producirse en los distintos horarios y actividades.
Si desea recibir vía email la "Agenda Semanal" con los eventos que tienen lugar en San Pedro del Pinatar, póngase en contacto con nosotros a través de turismo@sanpedrodelpinatar.es
También puede consultar la agenda semanal en: Concejalía de Turismo - San Pedro del Pinatar o en <https://www.sanpedrodelpinatar.es/agenda/>
Si NO desea recibir más comunicaciones con esta información, puede darse de BAJA mandando un email a turismo@sanpedrodelpinatar.es

*The information obtained in this document is provided by the companies, agencies and departments themselves.
The Department of Tourism is not responsible for any changes that may occur in the different schedules and activities.
If you wish to receive by email the "Weekly Agenda" with the events taking place in San Pedro del Pinatar, please contact us at turismo@sanpedrodelpinatar.es
You can also consult the weekly agenda at: Concejalía de Turismo - San Pedro del Pinatar or at <https://www.sanpedrodelpinatar.es/agenda/>
If you do NOT wish to receive any more communications with this information, you can UNSUBSCRIBE by sending an email to turismo@sanpedrodelpinatar.es

OFICINA DE TURISMO
Avda. Las Salinas, 55
30740 -San Pedro del Pinatar (Murcia)
Tel. 968 18 23 01

turismo@sanpedrodelpinatar.es

Facebook: Concejalía de Turismo-San Pedro del Pinatar

Instagram: Turismo San Pedro del Pinatar

Horario:

Centro de Iniciativas Turísticas: de Lunes a viernes de 09:00 a 14:00 horas. Sábado, domingo y festivos de 10:00 a 14:00 horas
Punto de Información Turística Villananitos: (Solo abierto de julio a septiembre)
Punto de Información Turística Explanada de Lo Pagán (Solo abierto julio y agosto)

Opening hours:

Tourist Information Office: Monday to Friday from 09:00 to 14:00 hours. Saturday, Sunday and holidays from 10:00 to 14:00 hours.
Tourist Information Point Villananitos: (Only open from July to September)
Tourist Information Point Explanada de Lo Pagan (Only open July and August)

